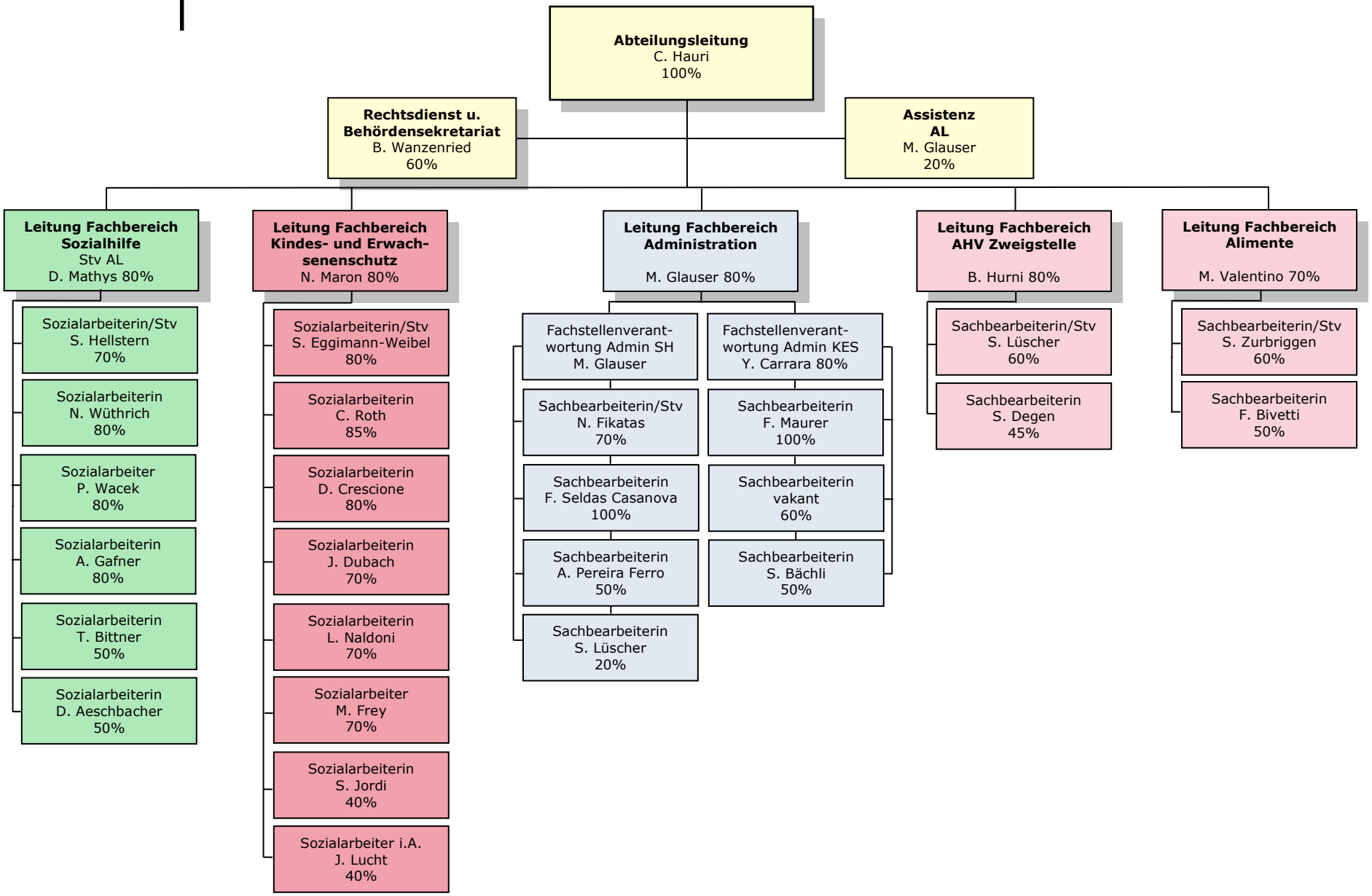

(temporäre, kleinere Anpassungen im Beschäftigungsgrad sind nicht berücksichtigt;
Administration: zusätzlich Lernende/-r 100%, Vor-/Praktikant/-in 50-100%)